

# LADENBAU UND AUSSTELLUNGSRÄUME

## Umbau Warenhaus Globus Luzern

Bauherr: Globus AG, Zürich  
Architekt: Studio Schaffer, BS  
Umbau aller Verkaufsetagen inkl. komplettersatz Technik und Beleuchtung. Restaurant, Nebenräume und Lager.



## Neubau M-Electronics Migros Wahligen, Rothenburg

Bauherr: Migros Zentralschw.  
Architekt: Cerutti Partner AG  
Neubau Ladencenter (Grundausbau Wahligen) mit Ladenausbau Elektronik-Center mit Ausstellung, Verkaufsräume.



## Neubau AMAG - Showroom und Ausstellung, E`brücke

Bauherr: AMAG Immob., ZH  
Architekt: Roma GmbH, Rain  
Neubau Showroom und Autoausstellung, mit Ablieferungsstudio, div. Büros und Nebenräume (Werkstatt, Lager etc.)



## Herren Globus, Umbau Filialen Zug und Luzern

Bauherr: Herren Globus AG  
Architekt: Studio Schaffer, BS  
Umbau, Sanierung und Erweiterung Ladenlokal mit Office, Garderoben und diversen Nebenräumen.



## Fashionstore Companys Luzern

Bauherr: Companys S.A.  
Architekt: Studio Architecture  
Ausbau Ladenlokal (3 Etagen)  
Modehaus Companys, mit Garderoben, Schaufenster und Nebenräume.

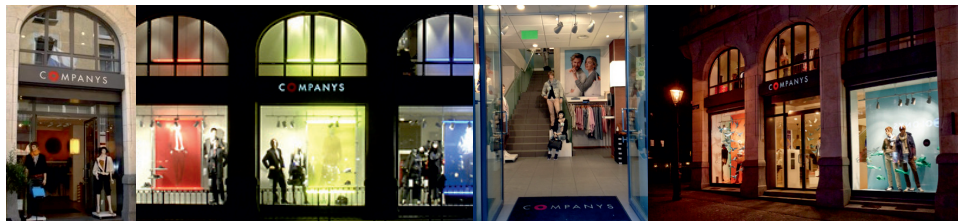

## Neubau Geschäftshaus am Grendel Luzern

Bauherr: Swisslife AG, ZH  
Architekt: Bauconsilium, LU  
Neubau Geschäfts- und Ladengebäude. Ladenausbauten Dosenbach Shoes und Wolford.

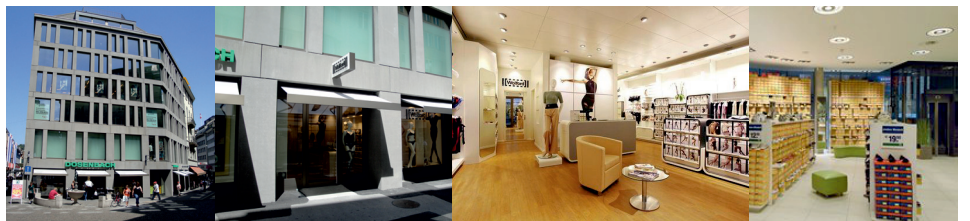

## Neubau Einkaufscenter Sonnenplatz, Emmenbrücke

Bauherr: Ch. Wüest AG, NW  
Architekt: Anliker AG, LU  
Neubau Einkaufscenter mit div. Ladenausbauten (Migros, Heggli Reisen) und Restaurants Div. Wohn- und Bürogebäude.

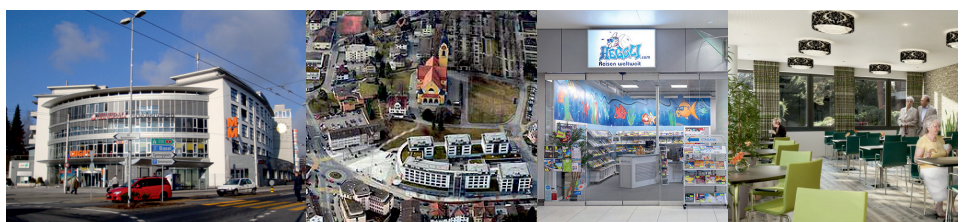

## Weitere Referenz-Objekte...

- Schärer Orthopädie, Luzern
- Einkaufszentrum Hofmatt, Ebikon
- San. Sicherheitstechnik Läden (Coop, Denner), Einstellhalle
- Neubau Ladenlokal mit Verkaufs- und Werkstattsräumen, Büro